

Das Restylane® Soft Restoration Concept ist eine sehr gut verträgliche Methode, da die Restylane Produkte über Jahre hinweg getestet, millionenfach weltweit angewandt wurden und sich mit der Zeit im Körper vollständig abbauen.

Das Behandlungsergebnis verbessert sich zudem innerhalb von 4 Wochen aufgrund der „Vernetzungsarbeit“ des Hyaluronsäure-Gels und seiner Wasserabsorption. Dies nennt man auch den „Wiederherstellungs- oder Restoration Effekt“.

Das Restylane® Soft Restoration Concept ist eine ganzheitliche Gesichtsbehandlung für sehr anspruchsvolle Patient(inn)en, die auf ein natürlich verjüngtes und frisches Aussehen großen Wert legen – ohne Narkose, ohne Ausfallzeiten, nahezu ohne Schwellungen und blaue Flecken und schmerzarm.

Restylane® Soft Restoration Concept – die Haute Couture der Hyaluronsäure-unterspritzung.



Restylane®
Soft Restoration Concept



RESTYLANE® SOFT RESTORATION CONCEPT

Die Haute Couture der Hyaluronsäure- unterspritzung

Um Jahre jünger aussehen, und das mit nur einer Behandlung – Unterspritzungen mit Dermal Fillern im Gesicht laufen klassischer Kosmetik und Operation den Rang ab.

Warum?

Weil Unterspritzungen ein sehr natürlich wirkendes Ergebnis versprechen und im Vergleich zu einem operativen Eingriff sehr risikoarm sind.

Als Marktführer auf dem Gebiet der Hyaluronsäure-Injektionsbehandlungen arbeitet das schwedische Unternehmen Q-Med in Zusammenarbeit mit namhaften ästhetisch-plastischen Chirurgen ständig an der Optimierung seiner Unterspritzungstechniken. Eine neue Hautverjüngungsmethode im Gesicht ist die Behandlung mit einer stumpfen Kanüle.

Eine stumpfe Kanüle, die weniger schmerzhaft ist als eine scharfe? Wie kann das sein?

Ein Beispiel aus der Modewelt erklärt dieses Phänomen: Eine italienische Luxusmarke hatte ein Kleid im Schottenrockstil designt,

Vorher | Nachher



welches von einer großen Sicherheitsnadel zusammengehalten wird. Bei dem Gedanken, die Nadel bei jedem Anziehen durch den sündhaft teuren Stoff zu stechen, wird sich jede Kundin fragen, ob sie das wirklich tun sollte. In der Tat soll sie das. Denn die Nadel ist stumpf und kann die Stoff-Faser nicht zerstören. Mit der stumpfen Kanüle ist es ganz ähnlich: Sie durchstößt das Gewebe nicht, sondern gleitet sanft entlang der natürlichen Faserverbindung. Und sie verletzt zudem kaum Blutgefäße. Deshalb entstehen bei der Behandlung so gut wie keine Blutergüsse und Schwellungen.

Im Gegensatz zu den herkömmlichen Unterspritzungen, die heute vielfach noch mit einer scharfen Kanüle vorgenommen werden, bietet die stumpfe Variante, die sogenannte pix'L™ Mikrokanüle, jede Menge Vorteile: weniger Gewebeverletzungen, Rötungen oder blaue Flecken, kaum Ausfallzeiten und vor allem ein präziseres Behandlungsergebnis, da sich die Hyaluronsäure mit der stumpfen Kanüle injiziert, gleichmäßiger verteilen lässt. Selbst großflächiges Volumen kann mit dieser neuen Variante wieder hergestellt werden. Dabei wird das Gesicht als Ganzes betrachtet und es werden nicht mehr nur Falten oder

Vorher | Nachher

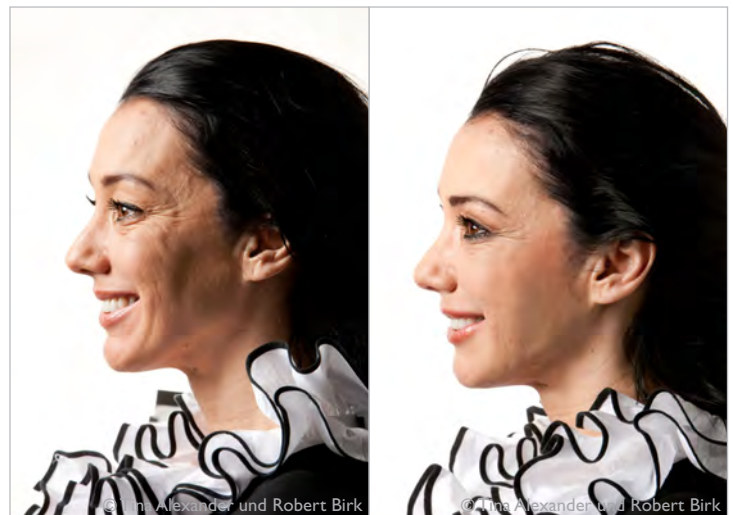
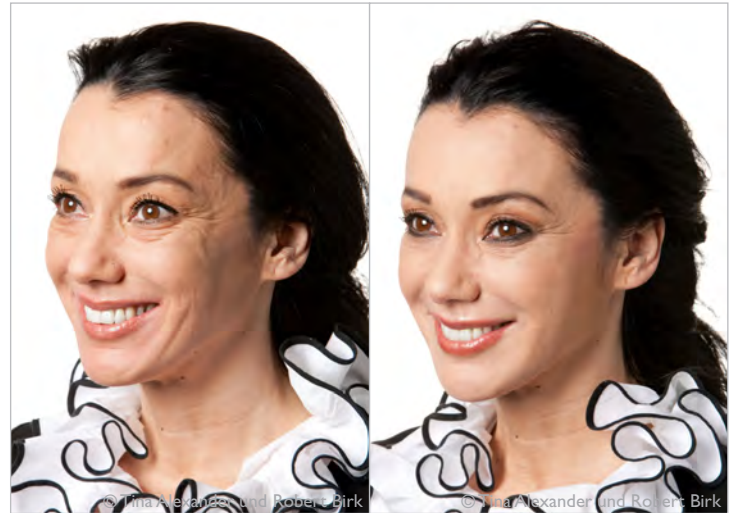



Das Original seit 1996. Made in Sweden.

www.restylane.de
www.restylane.at
www.restylane-info.ch



einzelne Gesichtspartien aufgefüllt, sondern auch fehlendes Volumen, das mit dem Alter verloren geht, wird wieder aufgebaut. Das Gesicht erhält wieder mehr Fülle, weichere Konturen und störende Falten werden aufgepolstert.

WISSESWERTES RUND UM DAS RESTYLANE® SOFT RESTORATION CONCEPT

- Bei einer Behandlung des gesamten Gesichtes sollten Sie mit zwei bis drei Sitzungen in kurzen zeitlichen Abständen rechnen. So wird das Gewebe geschont und es entstehen nahezu keine Schwellungen.
- Für jede Gesichtshälfte genügen wenige Einstichstellen, durch die der behandelnde Arzt die gesamte Gesichtsfläche vom Haaransatz bis zum Kinn erreicht.
- Die abgerundete (stumpfe) Kanüle verspricht eine nahezu schmerzfreie Behandlung.

Das Ergebnis der Behandlungen bleibt über Monate stabil. Bei Bedarf kann partiell aufgefrischt werden.